

CURRICULUM VITAE

INTRODUCCIÓN

Para lograrlo, **Grupo Maldi Constructor**, se ha estructurado en diferentes departamentos en los que un grupo de profesionales vierten su amplio conocimiento, experiencia y trayectoria, con el objetivo de lograr soluciones satisfactorias para nuestros clientes.

VISIÓN

Consolidarnos como la empresa líder en el desarrollo de proyectos de construcción, respetando la calidad y el precio competitivo del servicio, así satisfaciendo las necesidades específicas de nuestros clientes, y el manejo ecológico del medio ambiente.

MISIÓN

Proveer a nuestros clientes de soluciones integrales y personalizadas, en el desarrollo de la construcción, con productos y servicios que superen sus expectativas de precio, calidad y atención, y que satisfagan sus necesidades de forma efectiva y puntal, mediante el uso eficiente de los recursos humanos y materiales.

OBJETIVO

Somos una **Empresa dedicado a la Construcción**, consolidado con una amplia experiencia, la cual nos ha permitido integrar un equipo profesional comprometido en satisfacer las expectativas de nuestros clientes, construyendo obras de gran envergadura en diversas partes de la República Mexicana, contando con el respaldo de las diferentes Empresas que nos conforman a nivel nacional, constituido jurídica y financieramente, con una solvencia de grupo la cual nos permite acceder, participar y realizar cualquier tipo de obra en Gobierno Federal, Estatal, Municipal y Organismos Descentralizados.

SERVICIO

Nos es muy grato ofrecer a su apreciable Empresa, **Grupo Maldi Constructor**, consolidándose con una amplia experiencia en la prestación de los servicios profesionales en las áreas de:

- ▶ **Proyectos Y Construcción De Vías Terrestres** (Terracerías, Pavimentos, Movimientos de Tierras)
- ▶ **Proyectos Y Construcción De Obras Hidráulicas Y Pluviales**
- ▶ **Proyectos Y Construcción De Obra Civil Y Urbanización**
- ▶ **Proyectos Y Construcción De Obras De Edificación**
- ▶ **Proyecto Y Construcción De Equipamiento Urbano**
- ▶ **Proyecto Y De Estructuras Plantas De Tratamiento, Presas Hidroeléctricas**
- ▶ **Asesorías En Obras Y Proyectos**
- ▶ **Supervisión Y Planeación De Obras**
- ▶ **Gestión, Consultoría, Tramites Y Proyectos**

SERVICIO

Brindamos atención personal y asesoría directa de nuestro grupo de profesionales, expertos técnicos de construcción en su diferentes áreas, así como la construcción de electrificación, y en sus diferentes ramas.

Utilizamos materiales de alta calidad y el más completo equipo con tecnología actual, lo que nos permite garantizar cada uno de nuestros proyectos y responder de manera rápida y eficiente con precios competitivos.

Contamos con un importante número de equipo para la ejecución de nuestras obras y la rehabilitación, así como nuestra propia fuerza de trabajo, lo que nos da la capacidad para resolver grandes proyectos, con la formalidad, puntualidad y ética que nos caracteriza.

Respaldo y confianza que invitan a nuestros clientes a regresar, una vez que hemos trabajado con ellos.

CAMPO LABORAL

URBANIZACIÓN:



- ▶ Pavimentación de concreto hidráulico y asfáltico.
- ▶ Construcción de red de drenaje, alcantarillado y agua potable
- ▶ Excavaciones.
- ▶ Terracerías.
- ▶ Bacheo con mezcla en frío y con mezcla elaborada en planta estacionaria (en caliente).
- ▶ Pavimentación de concreto hidráulico y asfáltico.
- ▶ Construcción de guarniciones y banquetas.
- ▶ Líneas de conducción y redes.

EDIFICACIÓN

- ▶ Construcción y mantenimiento de escuelas y edificios inteligentes y semi-inteligentes
- ▶ Edificación habitacional, industrial-comercial, deportiva, turística y hospitales.
- ▶ Estructuras metálicas y de concreto de cualquier volumen.

PROYECTOS REALIZADOS

PROYECTO DE DESARROLLO PROPIO

PROYECTO INTEGRAL "FLOR DE PIEDRA" PARA LA CONSTRUCCIÓN DE DOS TORRES DE DEPARTAMENTOS (168 DEPARTAMENTOS) CON ZONA COMERCIAL Y AREA DE AMENIDADES, EN LA CD. DE ENSENADA, BAJA CALIFORNIA.

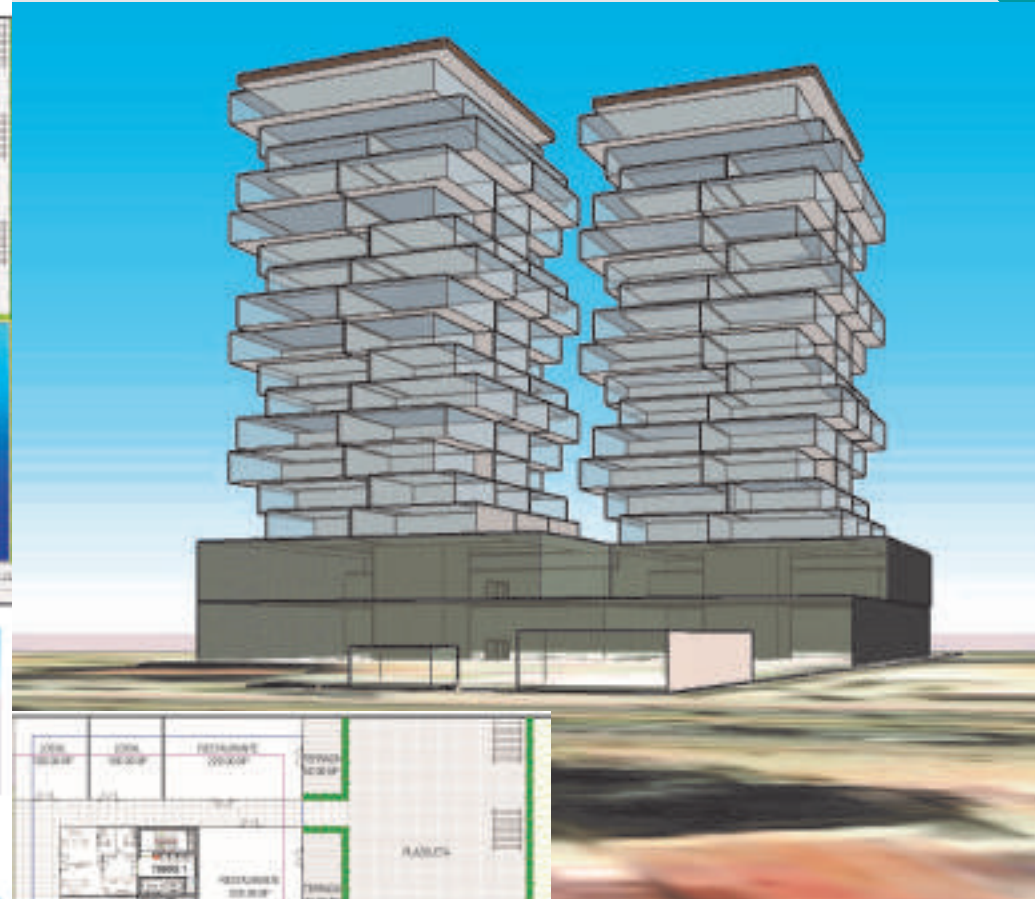
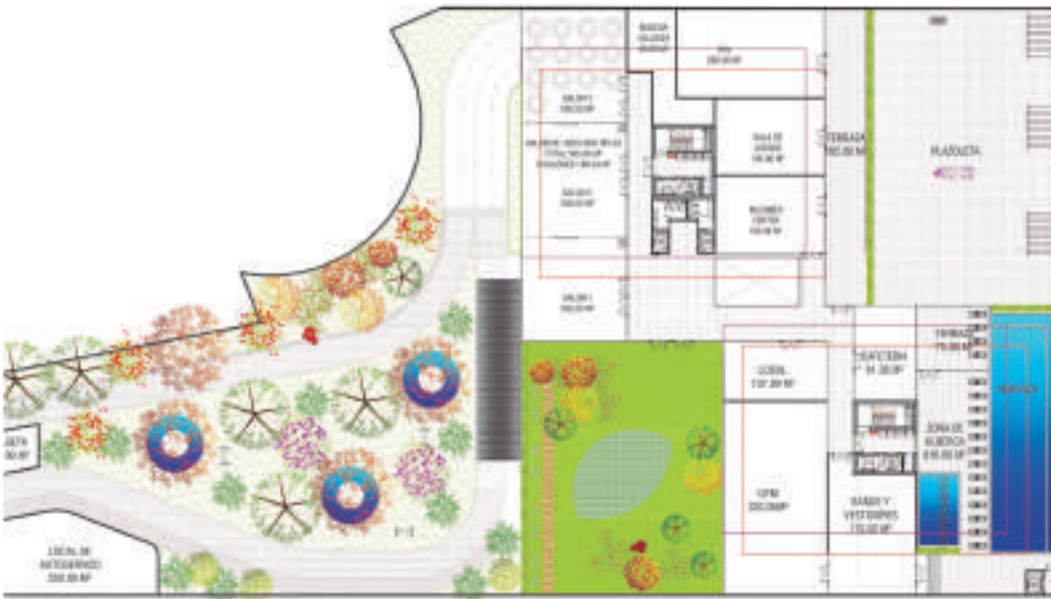

Planta



Corte - Cocina, Comedor, Sala



Corte - Recamaras



OBRAS REALIZADAS

CLIENTE: ARQ. AGUSTÍN ORTIZ G.

Contrato por: \$1,800,000.00

Obra: Mejoramiento de Camino

Fecha: 2018

Ubicación: Ejido Buenavista, Mpo. de Zinacantepec

CLIENTE: CONSTRUCTORA LMI, S.A.P.I. DE C.V.

Obra: Suministro, Instalación y Colocación de Luminarias

Monto: \$3,185,000.00

Fecha: 2017

Ubicación: Huixquilucan, Edo. De México

Cliente: Casas GEO

Contrato No. 005/VM/UR/VIAL/ET3/GCM/005

Obra: Formación de vialidad de acceso dentro de distintas vialidades de la etapa 3, en el desarrollo Valle Marlin, Puerto Vallarta.

Monto: \$ 335,729.04 M.N.

Ubicación: Bahía de Banderas, Nayarit.

Fecha: Noviembre 2011

Contrato No. 001_JPV_VALLEMARLIN_GCM_plco/001

Obra: Formación de matacán, para plataformas de oficina y almacén en primera versión sem brado del desarrollo Valle Merlín.

Monto: \$686,918.69 M.N.

Ubicación: Valle Marlin, Puerto Vallarta.

Fecha: Agosto 2011

Monto: \$ 156,000.00

Obra: Reparación de Alumbrado Público, en la obra 604, para el Desarrollo Denominado Ex Rancho San Dimas.

Ubicación: San Antonio la Isla estado de México.

Fecha: 13 de Febrero de 2010

Monto: \$ 156,000.00

Obra: Relleno de áreas comunes de condominio 01,02,03,04,05,06,07,08,09,10,11,12 y 13

Conformación de áreas Comunes con material de banco (Matacán)

Ubicación: Villas Vallarta

Fecha: Septiembre de 2009

CLIENTE: COMISIÓN FEDERAL DE ELECTRICIDAD

Contrato: 9400067394

Monto: \$358,340.00

Obra: Operación y Restablecimiento de la infraestructura de la infraestructura de línea y Redes de Distribución Naucalpan (En Apoyo a Distribución Grúa

Ubicación: Huixquilucan, Estado De México

Fecha: Mayo de 2012.

Contrato: No. 9400067831

Monto: \$135,546.00

Obra: Operación y Restablecimiento de la infraestructura de la infraestructura de línea y redes de Distribución Naucalpan (En Apoyo a Distribución Grúa

Ubicación: Huixquilucan, Estado De México

Fecha: Junio de 2010.

Cliente: Comisión Nacional Para el Desarrollo de los Pueblos Indígenas "CDI"

Contrato: PAEI-DEM-02-2012

Obra: Construcción de Albergue Escolar Indígena con capacidad de 60 niños

Monto: \$2'130'870.76 M.N.

Ubicación: Estado de México.

Fecha: Diciembre 2010

Contrato: PIBAI-DEM-06-2010

Obra: Ampliación del Sistema de Agua Potable

Monto: \$1'594,464.99 M.N.

Ubicación: Municipio de Morelos, Estado de México.

Fecha: Diciembre 2010

Cliente IINFOTEC

Monto: \$500,382.35

Obra: Impermeabilización de azoteas por sistema de termo fusión 6,000 m²

Ubicación: Av. San Fernando Distrito Federal,

Fecha: Noviembre de 2011

Cliente: CONSORCIO DE INGENIEROS CONSTRUCTORES Y CONSULTORES, S.A. DE C.V.

Obra: Modernización de la Carretera Río Hondo-Huixquilucan, Tramo Entronque Autopista Chamapa-La Venta-Dos Ríos, Subtramo del km. 0+000 al km. 3+600.

Monto: \$27,840,001.38

Fecha: 2018

Ubicación: Huixquilucan, Edo. de México

Obra: Reconstrucción del camino: (La Puerta Sultepec) Las Juntas, Ixtapan en el Tramo km. 45+000 al km. 47+500 (Obra Nueva), Reconstrucción del Camino: Libramiento Tonatico, del km. 0+500 al km. 1+900 (Obra Nueva) y Reconstrucción del Camino: Jacarandas (Ixtapan-San Miguel), en el Tramo km. 0+000 al km. 2+500 (Obra Nueva).

Monto: \$14,182,900.75

Fecha: 2018

Ubicación: Ixtapan de la Sal, Edo. De México

CLIENTE: EXCAVACIONES DIRECCIONALES DE LA LAGUNA, S.A. DE C.V.

Contrato de Obra: Sellado a base de emulsión de Slurry Tipo III, Troncal Real Atizapán, en pavimento existente
Monto: \$850,000.00
Fecha: 2018

Contrato No. EDL-P-SERV/LESMERALDA-GAS11/18
Obra: Sellado a base de emulsión de Slurry Tipo II, Lago Esmeralda
Monto: \$480,170.40
Fecha: 2018

Contrato No. EDL-P. SERV/BACHEO_NAUCALPAN-GAS01/18
Obra: Bacheo, Cd. Brisas y Fuentes de Satélite
Monto: \$60,929.90
Fecha: 2018

Contrato No. EDL-STV/ASFALTADOXIJIRO/GCM-GAS07/17
Obra: Asfaltado de Camino Xijiro
Monto: \$1,952,400.66
Fecha: 2017

Cliente: FRISA, VILLA SANTIN TOLUCA

Obra: Conjunto Habitacional de 1,200 Viviendas de Interés Social.
Ubicación: Toluca, Estado De México.

- ▶ Construcción de la Obra Civil y Urbanización de la Plaza Outlet Lerma.
Ubicación: Lerma, Estado de México.
- ▶ Conexiones en Media y Baja Tensión de 5 Gasolineras.
Propiedad de José Carlos Martín.
Ubicación: Guadalajara, Jalisco.

Cliente: H. AYUNTAMIENTO CONSTITUCIONAL DE ALMOLOYA DE JUAREZ

Obra: "Construcción de Tres Aulas en la Escuela Primaria "Libertad", en la Loc. de Palos Amarillos (Palos Amarillos Yebucivi), Almoloya de Juarez, Estado de México"

Fecha: 2019

Ubicación: Almoloya de Juarez, Estado de México.

Cliente: H. AYUNTAMIENTO DE AMANALCO

Contrato No. MAM/LP-01/PIBAI-15/01/003/2010/PAGIM-010/2010

Monto: \$9'526,576.76 M.N.

Obra: Modernización y Ampliación de la Carretera EC 0+600 (Pueblo Nuevo- San Sebastián Grande) - Providencia del KM 0+000 Al KM 4+900, Tramo a Modernizar del 0+000 AL KM 2+400"

Ubicación: San Sebastián Grande, Amanalco Edo. De México.

Fecha: 2009-2012

Contrato No. MAM/IR-001/PIBAI-CEDIPIEM-001/FEFOM-001/2012

Obra: Ampliación de la Línea y Red de Energía Eléctrica. San Lucas, Amanalco, Estado de México.

Monto: \$2'977,463.04. M.N.

Ubicación: Amanalco, Estado de México.

Fecha: En curso

CLIENTE: H. AYUNTAMIENTO CONSTITUCIONAL DE HUIXQUILUCAN

Contrato No. HUIX/DGIE/FEFOM-2018/44/AD

Obra: Repavimentación con Carpeta Asfáltica y Obras Complementarias de las Calles Encino y Cedro

Monto: \$299,793.44

Fecha: 2018

Contrato No. HUIX/DGIE/FEFOM-2018/46/AD

Obra: Repavimentación con carpeta asfáltica y obras complementarias de la Av. Club de Golf Lomas, en Lomas Country Club.

Monto: \$218,136.30

Fecha: 2018

Contrato No. HUIX/DGIE/PIM-2018/02/IR

Obra: Reforzamiento de Estructura y Obras Complementarias en la Escuela Primaria Fray Ignacio Toriz

Monto: \$1,299,367.03

Fecha: 2018

Contrato No. HUIX/DGIE/FEFOM-2018/68/IR

Obra: Repavimentación con Carpeta Asfáltica de Calle Hacienda San Martín Caballero

Monto: \$2,931,295.57

Fecha: 2018

Contrato No. HUIX/DGIE/PAD-2017/06/IR
Obra: Obras complementarias de la Av. Hacienda del Ciervo,
Valle de las Palmas
Monto: \$1,998,747.23
Fecha: 2017

Contrato No. HUIX/DGIE/FEFOM-2017/13/IR
Obra: Rehabilitación de la Superficie de Rodamiento
de la Calle Cerrada Fuente de la Escondida
Monto: \$1,999,092.24
Fecha: 2017

Contrato No. HUIX/DGIE/PIM-2017/04/IR
Obra: Construcción de aulas didácticas en la Comunidad de Piedra Larga
Monto: \$1,999,966.97
Fecha: 2017

Contrato No. HUIX/DGIE/R23-F-2016/150/AD
Obra: Programa de reconstrucción y rehabilitación de andadores
Monto: \$4,995,700.00
Fecha: 2016

Contrato por: \$3,500,000.00
Obra: Asfaltado de Glorieta Interlomas
Fecha: 2016

Cliente: H. AYUNTAMIENTO CONSTITUCIONAL DE TEOLOYUCAN

Obra: "Construcción de Tanques Sépticos conectado a Fosa Séptica en el Barrio de San Bartolo, Teoloyucan. (70 Viviendas)

Monto: \$1,432,120.48

Fecha: 2019

Ubicación: Teoloyucan, Estado de México.

Obra: "Construcción de Techado en Área de Impartición de Educación Física de Primaria Miguel Hidalgo, ubicada en Av. 5 de Mayo, Barrio Cuaxoxoca, Teoloyucan, Estado de México"

Fecha: 2019

Ubicación: Teoloyucan, Estado de México.

Obra: "Construcción de Techado en Área de Impartición de Educación Física de Primaria Sor Juana Ines de la Cruz, ubicada en Av. Francisco Sarabia s/n, Barrio Santa Cruz, Teoloyucan, Estado de México"

Fecha: 2019

Ubicación: Teoloyucan, Estado de México.

Ciente: H. AYUNTAMIENTO CONSTITUCIONAL DE TOLUCA

Obra: "Reencarpetado con Pavimento Asfáltico (1.5 Km) de las Calles Ganadería y Dr. Nicolas San Juan, Delegación San Lorenzo Tepaltitlán, Toluca, Estado de México"

Fecha: 2020

Ubicación: Toluca, Estado de México.

Contrato: Con Municipio de Toluca

Obra: Fresado Y Pavimentación de Diversas Calles Toluca

Monto: 21,000,000.00

Ubicación: Col. Jardines de la Crespa

Fecha: Julio a Noviembre de 2016

- ▶ Construcción de Infraestructura Carretera - Puente Chiapas I y II, Chiapas, México.
- ▶ Construcción de Infraestructura Carretera - Autopista Toluca-Zitácuaro.
- ▶ Construcción de Infraestructura Carretera - Autopista Atlacomulco-Maravatio.
- ▶ Rehabilitación de Estructuras y Pavimentos - Libramiento de Acambay.
- ▶ Rehabilitación de Estructuras y Pavimentos - PSV Baluarte, Autopista Atlacomulco Maravatio, Estado de México.
- ▶ Rehabilitación de Estructuras y Pavimentos - PSV Lerma, Autopista Atlacomulco Maravatio, Estado de México.

Ciente: H. AYUNTAMIENTO DE NEXTLALPAN DE F.S.S

Contrato No. MN/OPDU-R23-LPN-18/16

Obra: Modernización con concreto Asfaltico y Colocación de Luminaria LED Solar en Avenida del trabajo

Monto: \$ 6,662,657.84

Ubicación: Santa Ana Nextlalpan

Fecha: del 08 de Octubre al 06 de Diciembre de 2016

Cliente: Corporativo Homex

Contrato: i118990502-A
Monto: \$ 5'567,104.57
Obra: CAMINO DE ACCESO
Ubicación: Calimaya, Estado de México.
Fecha: Julio de 2011.

Contrato: U1113370247-A
Monto: \$ 13'985,072.28
Obra: URBANIZACION OBRA 1337
Ubicación: Calimaya, Estado De México
Fecha: Julio de 2011.

Contrato: I108992101-A
Monto: \$2'079,717.65
Obra: PRIMARIA
Ubicación: Calimaya, Estado De México
Fecha: Mayo de 2011.

Contrato No. U097971632
Obra: Electrificación en Media y Baja Tensión, Obra Civil Para 7500 Viviendas de Tipo Interés Social.
Monto: \$2'033,200. M.N.
Ubicación: Huehueteca, Estado de México.
Fecha: 14 de Enero de 2011

Contrato No.11010811917
Proveedor No.34416
Obra: Construcción de Vaso Regulador y Cárcamo de Bombeo.
Monto: \$432,103.27 M.N.
Ubicación: Ocoyoacac, Estado de México.
Fecha: Febrero 2011

Contrato No.1108992100
Proveedor No.34416
Obra: Construcción de Motivo de Ingreso.
Monto: \$ 436,712.82 M.N.
Ubicación: Calimaya, Estado de México.
Fecha: Enero 2011

Contrato No. U097971631
Obra: Terracerías y Pavimentación, Obra Civil Para 9600 Viviendas de Tipo Interés Social.
Monto: \$3'230,500.00. M.N.
Ubicación: Huehueteca, Estado de México.
Fecha: 14 de Enero de 2011

Contrato No. U106360110
Obra: Modificación de Instalaciones Eléctricas en Media y Baja Tensión Muretes Eléctricos y Obra Civil.
Monto: \$1'678,069.97 M.N.
Ubicación: Gustavo Madero, México D.F.
Fecha: 14 de Enero de 2011

Contrato: U107710443
Monto: \$10'086,213.47 M.N.
Obra: Urbanización y Pavimentación de Red de Agua Potable y Red de drenaje y Alcantarillado.
Ubicación: Sumidero Antiguo Camino a Chitoyac, Xalapa, Veracruz.
Fecha: Marzo de 2010.

Contrato No. U096361629

Obra: Electrificación en Media y Baja Tensión, Obra Civil Para 5000 Viviendas de Tipo Interés Social.

Monto: \$1'203,800.00. M.N.

Ubicación: Huehueteca, Estado de México.

Fecha: 14 de Enero de 2011

Contrato: U099050978

Monto: \$34'594,917.91 M.N.

Obra: Pavimentacion, Urbanizacion, Red de Agua Potable y Red de Drenaje y Alcantarillado.

Ubicación: Calimaya Estado México.

Fecha: Octubre de 2009.

Contrato No. U11880079

Obra: Red Eléctrica Provisional de Media y Baja Tensión, Baja Tensión, Alumbrado Público, Obra Civil de Telefonía y Cable.

Monto: \$3'942,414.31. M.N.

Ubicación: Ocoyoacac, Estado de México.

Fecha: 18 de Diciembre de 2009

Bonanza Metepec

Obra: Conjunto Habitacional de 1,200 Casas Tipo Residencial.

Ubicación: Metepec, Estado De México.

Estrella Nuevo Laredo

Obra: Conjunto Habitacional de 8,000 Casas Tipo Residencial.

Ubicación: Nuevo Laredo, Tamaulipas.

Cliente: Instituto Nacional de Infraestructura Física Educativa

Monto: \$437,000.00

Obra: "Mejores Escuelas 2009" mejoramiento de las condiciones de seguridad, funcionalidad y operatividad del Inmueble Educativo "Inchanconeme"

Ubicación: Chalco, Estado de México.

Fecha: Octubre de 2009

Monto: \$437,000.00

Obra: "Mejores Escuelas 2009" mejoramiento de las condiciones de seguridad, funcionalidad y operatividad del Inmueble Educativo "Inchanconeme"

Ubicación: Chalco, Estado de México.

Fecha: Octubre de 2009

Cliente: SUBTEC, S.A. DE C.V.

Obra: "Construcción de Camino con Pavimento Asfáltico 0.085.11 - 1+585.1 (1.5 Km) de 7 Mts. de Corona, Ubicado en La Ortiga - Guadalupe Victoria, Coatzintla, Veracruz".

Fecha: 2020

Ubicación: Coatzintla, Veracruz.

Cliente: SARE

GALAXIA LOS REYES

Obra: Conjunto Habitacional de 5,500 Viviendas de Interés Social.
Ubicación: Los Reyes La Paz, Estado de México.

GALAXIA TECAMAC

Obra: Conjunto Habitacional de 1,900 Viviendas Medio Residencial.
Ubicación: Tecámac, Estado de México.

GALAXIA TOLUCA

Obra: Conjunto Habitacional de 6,500 Viviendas Medio Residencial.
Ubicación: Toluca, Estado de México.

GALAXIA HUEHUETOCA

Obra: Conjunto Habitacional de 3,200 Viviendas de Interés Social.
Ubicación: Huehuetoca, Estado de México.

GALAXIA ZUMPANGO

Obra: Conjunto Habitacional de 3,700 Viviendas de Interés Social.
Ubicación: Cuautitlán, Estado de México.

GALAXIA ZUMPANGO

Obra: Conjunto Habitacional de 7,500 Viviendas de Interés Social.
Ubicación: Zumpango, Estado de México.

ÁLBUM FOTOGRÁFICO



ÁLBUM FOTOGRÁFICO

PAVIMENTACIÓN CON CONCRETO HIDRÁULICO

REHABILITACIÓN DE LA SUPERFICIE DE RODAMIENTO DE LA CALLE CERRADA FUENTE DE LA ESCONDIDA, HUIXQUILUCAN EDO. DE MÉXICO



ÁLBUM FOTOGRÁFICO

PAVIMENTACIÓN CON CONCRETO HIDRÁULICO

REHABILITACIÓN DE LA SUPERFICIE DE RODAMIENTO DE LA CALLE CERRADA FUENTE DE LA ESCONDIDA, HUIXQUILUCAN EDO. DE MÉXICO



ÁLBUM FOTOGRÁFICO

PAVIMENTACIÓN CON CARPETA ASFÁLTICA

RECONSTRUCCIÓN DEL CAMINO JACARANDAS
(IXTAPAN-PLAN DE SAN MIGUEL) EN EL TRAMO KM 0+000
AL 2+500. IXTAPAN DE LA SAL EDO. DE MÉXICO



ÁLBUM FOTOGRÁFICO

PAVIMENTACIÓN CON CARPETA ASFÁLTICA

RECONSTRUCCIÓN DEL CAMINO JACARANDAS
(IXTAPAN-PLAN DE SAN MIGUEL) EN EL TRAMO KM 0+000
AL 2+500. IXTAPAN DE LA SAL EDO. DE MÉXICO



ÁLBUM FOTOGRÁFICO

PAVIMENTACIÓN CON CARPETA ASFÁLTICA

RECONSTRUCCION DEL CAMINO (LA PUERTA-SULTEPEC)
LAS JUNTAS IXTAPAN EN EL TRAMO KM 45+000 AL KM
47+500. IXTAPAN DE LA SAL EDO. DE MEXICO



ÁLBUM FOTOGRÁFICO

PAVIMENTACIÓN CON CARPETA ASFÁLTICA

RECONSTRUCCION DEL CAMINO (LA PUERTA-SULTEPEC)
LAS JUNTAS IXTAPAN EN EL TRAMO KM 45+000 AL KM
47+500. IXTAPAN DE LA SAL EDO. DE MEXICO



ÁLBUM FOTOGRÁFICO

PAVIMENTACIÓN CON CARPETA ASFÁLTICA

RECONSTRUCCION DEL CAMINO (LA PUERTA-SULTEPEC)
LAS JUNTAS IXTAPAN EN EL TRAMO KM 45+000 AL KM
47+500. IXTAPAN DE LA SAL EDO. DE MEXICO



ÁLBUM FOTOGRÁFICO

EDIFICACIÓN

REFORZAMIENTO DE ESTRUCTURA Y OBRAS
COMPLEMENTARIAS EN LA ESCUELA PRIMARIA FRAY
IGNACIO TORIZ, HUIXQUILUCAN EDO. DE MEXICO



ÁLBUM FOTOGRÁFICO

EDIFICACIÓN

REFORZAMIENTO DE ESTRUCTURA Y OBRAS
COMPLEMENTARIAS EN LA ESCUELA PRIMARIA FRAY
IGNACIO TORIZ, HUIXQUILUCAN EDO. DE MEXICO



ÁLBUM FOTOGRÁFICO

EDIFICACIÓN

REFORZAMIENTO DE ESTRUCTURA Y OBRAS
COMPLEMENTARIAS EN LA ESCUELA PRIMARIA FRAY
IGNACIO TORIZ, HUIXQUILUCAN EDO. DE MEXICO



ÁLBUM FOTOGRÁFICO

APLICACIÓN DE SELLO TIPO SLURRY

SELLADO A BASE DE EMULSIÓN DE SLURRY TIPO III,
EN AVENIDA IGNACIO ZARAGOZA
(TRONCAL REAL DE ATIZAPÁN), ATIZAPÁN DE ZARAGOZA,
ESTADO DE MÉXICO



ÁLBUM FOTOGRÁFICO

APLICACIÓN DE SELLO TIPO SLURRY

SELLADO A BASE DE EMULSIÓN DE SLURRY TIPO III,
EN AVENIDA IGNACIO ZARAGOZA
(TRONCAL REAL DE ATIZAPÁN), ATIZAPÁN DE ZARAGOZA,
ESTADO DE MÉXICO



ÁLBUM FOTOGRÁFICO

EQUIPAMIENTO URBANO

SUMINISTRO, INSTALACIÓN Y COLOCACIÓN DE LUMINARIAS,
HUIXQUILUCAN, ESTADO DE MÉXICO



ÁLBUM FOTOGRÁFICO

EQUIPAMIENTO URBANO

SUMINISTRO, INSTALACIÓN Y COLOCACIÓN DE LUMINARIAS,
HUIXQUILUCAN, ESTADO DE MÉXICO



ÁLBUM FOTOGRÁFICO

TERRACERÍAS

CONSTRUCCIÓN DE CAMINO (1.5 KM) DE 7 MTS.
DE CORONA, UBICADO EN LA ORTIGA -
GUADALUPE VICTORIA, COATZINTLA, VERACRUZ.



ÁLBUM FOTOGRÁFICO

TERRACERÍAS

CONSTRUCCIÓN DE CAMINO (1.5 KM) DE 7 MTS. DE CORONA, UBICADO EN LA ORTIGA - GUADALUPE VICTORIA, COATZINTLA, VERACRUZ.



ÁLBUM FOTOGRÁFICO

TERRACERÍAS

CONSTRUCCIÓN DE CAMINO (1.5 KM) DE 7 MTS.
DE CORONA, UBICADO EN LA ORTIGA -
GUADALUPE VICTORIA, COATZINTLA, VERACRUZ.



ÁLBUM FOTOGRÁFICO

PAVIMENTACIÓN CON CARPETA ASFÁLTICA

CONSTRUCCIÓN DE CAMINO CON PAVIMENTO ASFÁLTICO (1.5 KM) DE 7 MTS. DE CORONA, UBICADO EN LA ORTIGA - GUADALUPE VICTORIA, COATZINTLA, VERACRUZ.



ÁLBUM FOTOGRÁFICO

PAVIMENTACIÓN CON CARPETA ASFÁLTICA

CONSTRUCCIÓN DE CAMINO CON PAVIMENTO ASFÁLTICO (1.5 KM) DE 7 MTS. DE CORONA, UBICADO EN LA ORTIGA - GUADALUPE VICTORIA, COATZINTLA, VERACRUZ.



ÁLBUM FOTOGRÁFICO

PAVIMENTACIÓN CON CARPETA ASFÁLTICA

CONSTRUCCIÓN DE CAMINO CON PAVIMENTO ASFÁLTICO (1.5 KM) DE 7 MTS. DE CORONA, UBICADO EN LA ORTIGA - GUADALUPE VICTORIA, COATZINTLA, VERACRUZ.



ÁLBUM FOTOGRÁFICO

PAVIMENTACIÓN CON CARPETA ASFÁLTICA

REENCARPETADO CON PAVIMENTO ASFÁLTICO (1.5 KM) DE LAS CALLES GANADERÍA Y DR. NICOLAS SAN JUAN, DELEGACIÓN SAN LORENZO TEPALTITLÁN, TOLUCA, ESTADO DE MÉXICO.



ÁLBUM FOTOGRÁFICO

EDIFICACIÓN

CONSTRUCCIÓN DE TRES AULAS EN LA ESC. PRIM. "LIBERTAD" EN LA LOC. DE PALOS AMARILLOS (PALOS AMARILLOS YEBUCIVI), ALMOLOYA DE JUAREZ, ESTADO DE MÉXICO.



ÁLBUM FOTOGRÁFICO

EDIFICACIÓN

CONSTRUCCIÓN DE TRES AULAS EN LA ESC. PRIM. "LIBERTAD" EN LA LOC. DE PALOS AMARILLOS (PALOS AMARILLOS YEBUCIVI), ALMOLOYA DE JUAREZ, ESTADO DE MÉXICO.



ÁLBUM FOTOGRÁFICO

EDIFICACIÓN

CONSTRUCCIÓN DE TRES AULAS EN LA ESC. PRIM. "LIBERTAD" EN LA LOC. DE PALOS AMARILLOS (PALOS AMARILLOS YEBUCIVI), ALMOLOYA DE JUAREZ, ESTADO DE MÉXICO.



ÁLBUM FOTOGRÁFICO

EDIFICACIÓN

CONSTRUCCIÓN DE BODEGAS "MONTÓN DE PIEDRA", EN SAN FELIPE TLALMIMILOPAN, TOLUCA, ESTADO DE MÉXICO.



ÁLBUM FOTOGRÁFICO

EDIFICACIÓN

CONSTRUCCIÓN DE BODEGAS "MONTÓN DE PIEDRA", EN SAN FELIPE TLALMIMILPAN, TOLUCA, ESTADO DE MÉXICO.



ÁLBUM FOTOGRÁFICO

EDIFICACIÓN

CONSTRUCCIÓN DE BODEGAS "MONTÓN DE PIEDRA", EN SAN FELIPE TLALMIMILPAN, TOLUCA, ESTADO DE MÉXICO.



ÁLBUM FOTOGRÁFICO

PAVIMENTACIÓN CON CARPETA ASFÁLTICA

REPAVIMENTACIÓN CON CARPETA ASFÁLTICA DE CALLE HACIENDA SAN MARTÍN CABALLERO, HUIXQUILUCAN, ESTADO DE MÉXICO.



ÁLBUM FOTOGRÁFICO

PAVIMENTACIÓN CON CARPETA ASFÁLTICA

REPAVIMENTACIÓN CON CARPETA ASFÁLTICA DE CALLE HACIENDA SAN MARTÍN CABALLERO, HUIXQUILUCAN, ESTADO DE MÉXICO.



ÁLBUM FOTOGRÁFICO

TERRACERÍAS

RECONSTRUCCIÓN DE TERRACERÍAS EN CALLE ENCINOS, LOC. DE ZACAMULPA, HUIXQUILUCAN, ESTADO DE MÉXICO.



ÁLBUM FOTOGRÁFICO

TERRACERÍAS

RECONSTRUCCIÓN DE TERRACERÍAS EN
CALLE ENCINOS, LOC. DE ZACAMULPA,
HUIXQUILUCAN, ESTADO DE MÉXICO.



ÁLBUM FOTOGRÁFICO

PAVIMENTACIÓN CON CARPETA ASFÁLTICA

REPAVIMENTACIÓN CON CARPETA ASFÁLTICA
DE CALLE PRINCIPAL, LOC. ZACAMULPA,
HUIXQUILUCAN, ESTADO DE MÉXICO.



ÁLBUM FOTOGRÁFICO

PAVIMENTACIÓN CON CARPETA ASFÁLTICA

REPAVIMENTACIÓN CON CARPETA ASFÁLTICA
DE CALLE PRINCIPAL, LOC. ZACAMULPA,
HUIXQUILUCAN, ESTADO DE MÉXICO.



ÁLBUM FOTOGRÁFICO

PAVIMENTACIÓN CON CARPETA ASFÁLTICA

MODERNIZACIÓN DE LA CARRETERA RÍO HONDO-HUIXQUILUCAN, TRAMO ENTRONQUE AUTOPISTA CHAMAPA-LA VENTA-DOS RÍOS, SUBTRAMO DEL KM 0+000 AL KM 3+600.



ÁLBUM FOTOGRÁFICO

PAVIMENTACIÓN CON CARPETA ASFÁLTICA

MODERNIZACIÓN DE LA CARRETERA RÍO HONDO-HUIXQUILUCAN, TRAMO ENTRONQUE AUTOPISTA CHAMAPA-LA VENTA-DOS RÍOS, SUBTRAMO DEL KM 0+000 AL KM 3+600.



ÁLBUM FOTOGRÁFICO

APLICACIÓN DE SELLO TIPO SLURRY

SELLADO A BASE DE EMULSIÓN DE SLURRY TIPO II,
EN FRACC. LAGO EMERALDA,
ATIZAPAN DE ZARAGOZA, ESTADO DE MÉXICO.



ÁLBUM FOTOGRÁFICO

APLICACIÓN DE SELLO TIPO SLURRY

SELLADO A BASE DE EMULSIÓN DE SLURRY TIPO II,
EN FRACC. LAGO ESMERALDA,
ATIZAPAN DE ZARAGOZA, ESTADO DE MÉXICO.



ÁLBUM FOTOGRÁFICO

EDIFICACIÓN

CONSTRUCCIÓN DE AULAS DIDÁCTICAS EN LA
COMUNIDAD DE PIEDRA LARGA,
HUIXQUILUCAN, ESTADO DE MÉXICO.



ÁLBUM FOTOGRÁFICO

EDIFICACIÓN

CONSTRUCCIÓN DE AULAS DIDÁCTICAS EN LA
COMUNIDAD DE PIEDRA LARGA,
HUIXQUILUCAN, ESTADO DE MÉXICO.

